

Cesa
ESPORTIVA

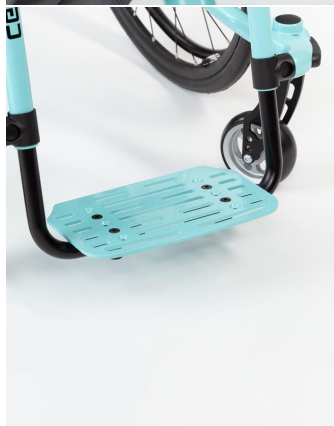
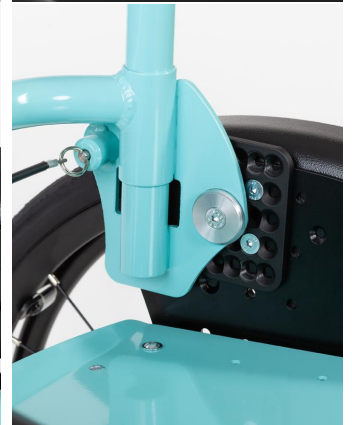
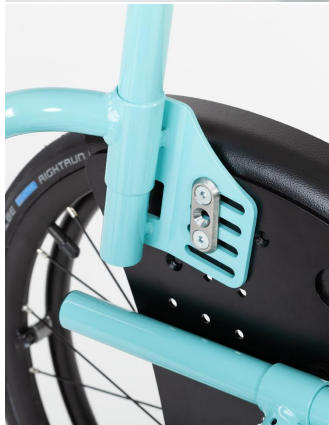
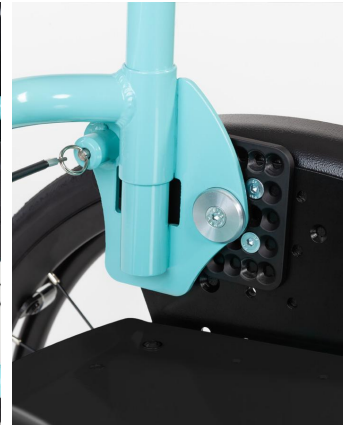

Cesa és una **cadira de rodes esportiva que està disponible en 3 talles: nens, joves i adults**. Gràcies a la construcció especial del xassís, l'alçada i l'angle del seient, així com la distància entre eixos i el grau d'activitat, **es poden ajustar fàcilment i independentment del xassís**.

El xassís de la **cadira de rodes rígida Cesa** consta de **pocs components** i s'ajusta amb una clau Allen hexagonal. És personalitzable individualment gràcies a la gran varietat d'ajustaments. Està disponible en un **xassís estàndard o amb abducció**.

La distància entre eixos es pot ajustar independentment del grau actiu amb l'ajuda d'un eix lliscant. D'aquesta manera, **la distància entre eixos es pot adaptar a la profunditat del seient i és possible mantenir un angle constant del reposapeus independentment de la profunditat del seient**.

A més, el pes es pot distribuir de manera òptima entre les rodes davanteres i del darrere, una característica important per a l'**eficiència energètica** i la **qualitat de conducció dinàmica**.

La cadira de rodes Cesa també ofereix una gran capacitat de creixement:

- Profunditat del seient fins a 10 cm sense necessitat d'aplicar elements addicionals.
- Ample del seient fins a 2 cm amb elements distanciadors.

A més de nombroses variants de color i disseny, aquesta cadira de rodes per a nens i adolescents **ofereix una àmplia gamma d'opcions i accessoris per satisfer tant els requisits de disseny individuals com els sofisticats conceptes de cura**.

Caract. i Especi.

- Disseny modern i esportiu
- Base del darrere rígida
- 3 talles
- Respatller plegable
- Reclinació de seguretat de 78º a 108º, en 6 posicions
- Angle de seient de 0º a 10º, en 2 posicions

Mesures

Mesures en cm y pes en kg.

| | TALLA 1 | TALLA 2 | TALLA 3 |
|----------------------------|--------------------------|--------------------------|--------------------------|
| AMPLE SEIENT | 24-30 | 28-36 | 36-44 |
| PROFUNDITAT DE SEIENT | 24-36 | 26-42 | 32-48 |
| ALTURA RESPATLLER | 20, 25, 30, 35 | 20, 25, 30, 35 | 20, 25, 30, 35 |
| ALTURA SEIENT* (DAVANT) | 36-42 | 37-45 | 41-49 |
| ANGLE SEIENT | 0º - 12º | 0º - 12º | 0º - 12º |
| ANGLE POSTERIOR, RÍGID | -10º a +10º | -10º a +10º | -10º a +10º |
| ANGLE POSTERIOR, AJUSTABLE | 80º a 105º en pasos de 5 | 80º a 105º en pasos de 5 | 80º a 105º en pasos de 5 |
| ALTURA SEIENT REPOSAPEUS | 10-39 | 10-43 | 10-47 |
| ANGLE REPOSAPEUS | Regulable aprox. +/- 10º | Regulable aprox. +/- 10º | Regulable aprox. +/- 10º |
| DIÀMETRE RODES DEL DARRERE | 20" (50,8 cm) | 22" (55,9 cm) | 24" (61 cm) |

| | | | |
|--------------------------------|--|--|--|
| DIÀMETRE RODES DAVANTERES | 4" (10 cm), 5" (12,5 cm), 5,5" (14 cm) | 4" (10 cm), 5" (12,5 cm), 5,5" (14 cm) | 4" (10 cm), 5" (12,5 cm), 5,5" (14 cm) |
| CAMBER (INCLINACIÓ RODES) | 3º, 6º, 9º, 12º | 3º, 6º, 9º, 12º | 3º, 6º, 9º, 12º |
| CÀRREGA MÀXIMA** | 60 | 80 | 100 |
| PES *** | 12,5 | 13 | 13,5 |
| LONGITUD TOTAL màxima / mínima | 80 / 74 | 109 / 93,5 | 109 / 96,5 |
| AMPLADA TOTAL màxima / mínima | 66 / 51,5 | 73 / 52,5 | 85 / 65,5 |
| ALTURA màxima / mínima | 85 / 55 | 88 / 58 | 92 / 62 |
| PES (de la part més pesada) | 8,95 | 9,45 | 9,95 |

* L'altura del seient depèn de la mida del xassís, del diàmetre de la roda i del camber.

** Els accessoris i les peces de muntatge redueixen la capacitat de càrrega restant del vehicle.

*** El pes es refereix a un CESA amb configuració bàsica i ample de seient màxim.

Models i talles

- HO-3220-00SB Cesa - Talla 1, roda del darrere de 20", ample seient 24, 26, 28 o 30
- HO-3221-00SB Cesa - Talla 2, roda del darrere de 22", ample seient 28, 30, 32, 34 o 36
- HO-3222-00SB Cesa - Talla 3, roda del darrere de 24", ample seient 34, 36, 38, 40, 42 o 44

Colors

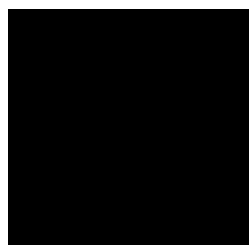

Negre RAL 9005



Plata



Vermell robí RAL 3032



Blau perla RAL 5026

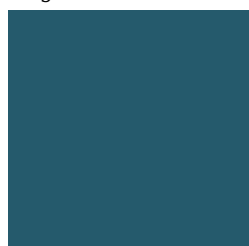

Blau violeta RAL 5025



Groc trànsit RAL 1023



Vermell foc RAL 3000

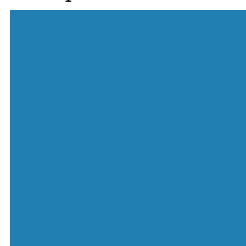

Blau cel RAL 5015



Verd groguenc RAL 6018



Gris alumini RAL 9007



Blanc RAL 9003



Taronja RAL 2004

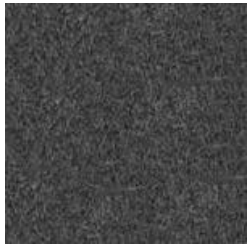

Efecte ferro



Blau senyal RAL 5005



Vermellenc RAL 2002



Violeta RAL 4003



Violeta perla RAL 4011

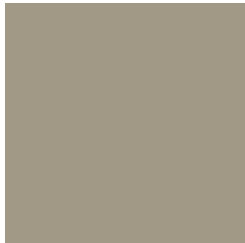

Beix perla RAL 1035

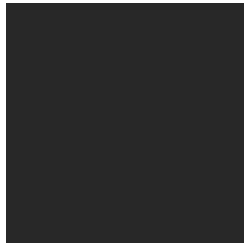

Negre mat RAL 9005



Violeta signe RAL 4008



Blau nit RAL 5022



Blanc mat RAL 9003

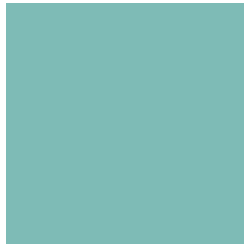

Verd clar RAL 6027



Blau oceà RAL 5020



Blau turquesa RAL 5018

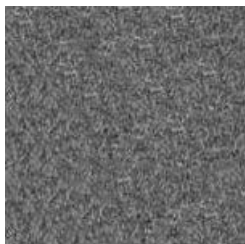

Efecte ferro suau



Taronja salmó RAL 2012



Blau pastís RAL 5024



Coure daurat



Rosa clar RAL 3015



Verd oliva RAL 6003



Vermell gerds RAL 3027