

Sillas de ruedas

**Cesa
DEPORTIVA**

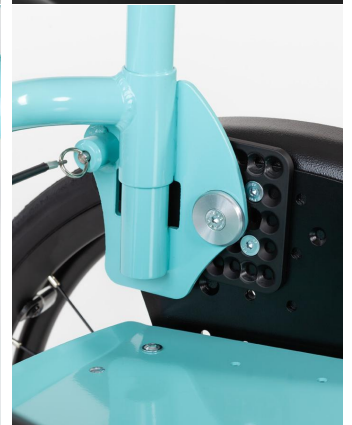
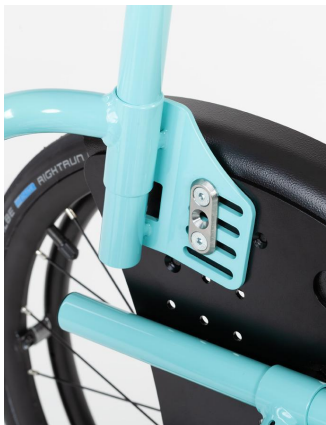
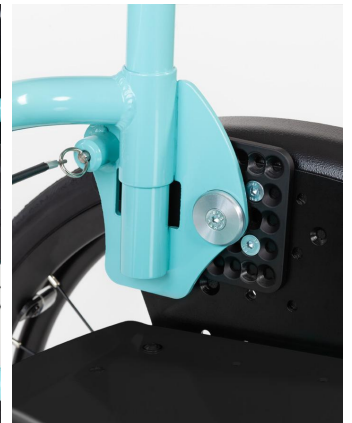

Cesa es una **silla de ruedas deportiva que está disponible en 3 tallas: niños, jóvenes y adultos**. Gracias a la construcción especial del chasis, la altura y el ángulo del asiento, así como la distancia entre ejes y el grado de actividad, **se pueden ajustar de forma fácil e independientemente del chasis**.

El chasis de la **silla de ruedas rígida Cesa** consta de **pocos componentes** y se ajusta con una llave Allen hexagonal. Es personalizable individualmente gracias a su gran variedad de ajustes. Está disponible en un **chasis estándar o con abducción**.

La distancia entre ejes se puede ajustar independientemente del grado activo con ayuda de un eje deslizante. De esta manera, **la distancia entre ejes se puede adaptar a la profundidad del asiento y es posible mantener un ángulo constante del reposapiés independientemente de la profundidad del asiento**.

Además, el peso se puede distribuir de forma óptima entre las ruedas delanteras y traseras, una característica importante para la **eficiencia energética** y la **calidad de conducción dinámica**.

La silla de ruedas Cesa también ofrece una **gran capacidad de crecimiento**:

- Profundidad del asiento de hasta 10 cm sin necesidad de aplicar elementos adicionales.
- Ancho del asiento hasta 2 cm con elementos distanciadores.

Además de numerosas variantes de color y diseño, esta silla de ruedas para niños y adolescentes **ofrece una amplia gama de opciones y accesorios para satisfacer tanto los requisitos de diseño individuales como los sofisticados conceptos de cuidado**.

Caract. y Espec.

- Diseño moderno y deportivo
- Base trasera rígida
- 3 tallas
- Respaldo plegable
- Reclinación de respaldo de 78º a 108º, en 6 posiciones
- Ángulo de asiento de 0º a 10º, en 2 posiciones

Medidas

Medidas en cm y peso en kg.

	TALLA 1	TALLA 2	TALLA 3
ANCHO ASIENTO	24-30	28-36	36-44
PROFUNDIDAD DE ASIENTO	24-36	26-42	32-48
ALTURA RESPALDO	20, 25, 30, 35	20, 25, 30, 35	20, 25, 30, 35
ALTURA ASIENTO* (DELANTE)	36-42	37-45	41-49
ÁNGULO ASIENTO	0º - 12º	0º - 12º	0º - 12º
ÁNGULO POSTERIOR, RÍGIDO	-10º s +10º	-10º s +10º	-10º s +10º
ÁNGULO POSTERIOR, AJUSTABLE	80º a 105º en pasos de 5	80º a 105º en pasos de 5	80º a 105º en pasos de 5
ALTURA ASIENTO REPOSAPIÉS	10-39	10-43	10-47
ÁNGULO REPOSAPIÉS	Regulable aprox. +/- 10º	Regulable aprox. +/- 10º	Regulable aprox. +/- 10º
DIÁMETRO RUEDAS TRASERAS	20" (50,8 cm)	22" (55,9 cm)	24" (61 cm)

DIÁMETRO RUEDAS DELANTERAS	4" (10 cm), 5" (12,5 cm), 5,5" (14 cm)	4" (10 cm), 5" (12,5 cm), 5,5" (14 cm)	4" (10 cm), 5" (12,5 cm), 5,5" (14 cm)
CAMBER (INCLINACIÓN RUEDAS)	3º, 6º, 9º, 12º	3º, 6º, 9º, 12º	3º, 6º, 9º, 12º
CARGA MÁXIMA**	60	80	100
PESO ***	12,5	13	13,5
LONGITUD TOTAL máxima / mínima	80 / 74	109 / 93,5	109 / 96,5
ANCHO TOTAL máxima / mínima	66 / 51,5	73 / 52,5	85 / 65,5
ALTURA máxima / mínima	85 / 55	88 / 58	92 / 62
PESO (de la parte más pesada)	8,95	9,45	9,95

* La altura del asiento depende del tamaño del bastidor, del diámetro de la rueda y del camber.

** Los accesorios y las piezas de montaje reducen la capacidad de carga restante del vehículo.

*** El peso se refiere a un CESA con configuración básica y ancho de asiento máximo.

Modelos y tallas

- HO-3220-00SB Cesa - Talla 1, rueda trasera de 20", ancho asiento 24, 26, 28 o 30
- HO-3221-00SB Cesa - Talla 2, rueda trasera de 22", ancho asiento 28, 30, 32, 34 o 36
- HO-3222-00SB Cesa - Talla 3, rueda trasera de 24", ancho asiento 34, 36, 38, 40, 42 o 44

Colores

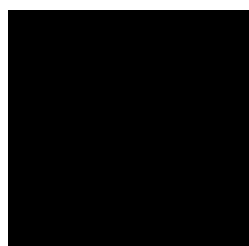

Negro RAL 9005

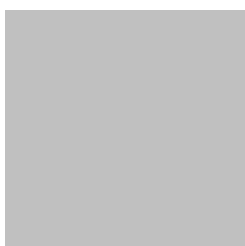

Plata



Rojo rubí RAL 3032



Azul perla RAL 5026



Azul violeta RAL 5025

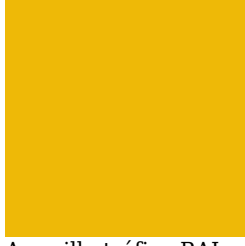

Amarillo tráfico RAL 1023



Rojo fuego RAL 3000



Azul cielo RAL 5015



Verde amarillento RAL 6018



Gris aluminio RAL 9007



Blanco RAL 9003



Naranja RAL 2004

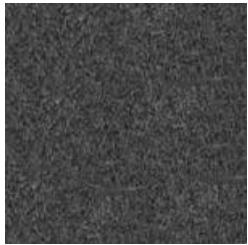

Efecto hierro



Azul señal RAL 5005



Bermellón RAL 2002



Violeta RAL 4003



Violeta perla RAL 4011



Beige perla RAL 1035



Negro mate RAL 9005



Violeta signo RAL 4008



Azul noche RAL 5022



Blanco mate RAL 9003



Verde claro RAL 6027



Azul océano RAL 5020



Azul turquesa RAL 5018

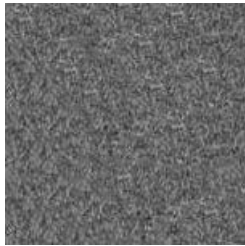

Efecto hierro suave



Naranja salmón RAL 2012



Azul pastel RAL 5024



Cobre dorado



Rosa claro RAL 3015



Verde oliva RAL 6003



Rojo frambuesa RAL 3027